

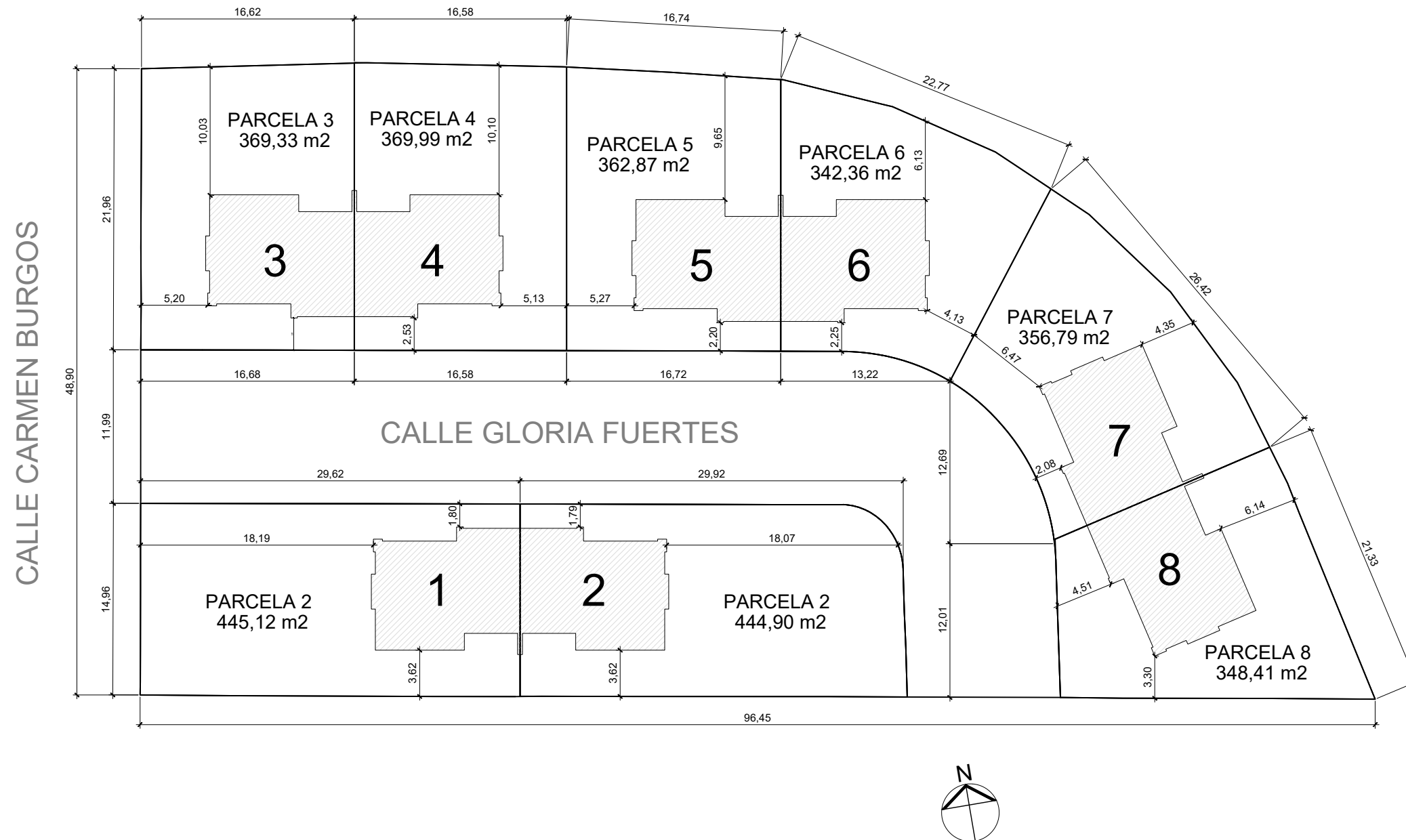

PLANO DE PARCELAS



*NOTAS: Las distribuciones y cotas representadas son orientativas y podrán ser modificadas para su adecuación a la normativa urbanística aplicable y la viabilidad constructiva de dichas propuestas en su fase de obra y construcción de la vivienda.

El documento mostrado es un avance del proyecto y por tanto NO ES VINCULANTE.

RESIDENCIAL LAS ROZAS

Sector V-3 Calle Gloria Fuertes Las Rozas (Madrid)

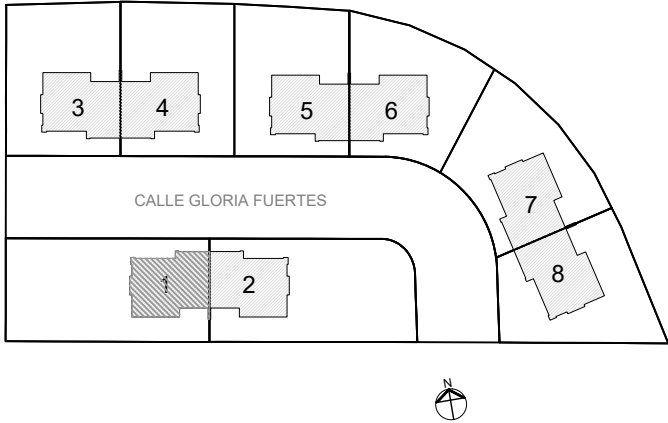

VIVIENDA TIPO I		SUPERFICIE CONSTRUIDA
PLANTA SÓTANO	VIVIENDA	95,32 m2
PLANTA BAJA	VIVIENDA	96,92 m2
	PORCHES	8,28 m2
PLANTA PRIMERA	VIVIENDA	85,42 m2
	TERRAZAS	8,28 m2
PLANTA DE CUBIERTA	—	101,26 m2
TOTALES		395,48 m2



VIVIENDA-01: SUPERFICIE PARCELA: 445,12 m²

PLANTA BAJA

*NOTAS: Las distribuciones y cotas representadas son orientativas y podrán ser modificadas para su adecuación a la normativa urbanística aplicable y la viabilidad constructiva de dichas propuestas en su fase de obra y construcción de la vivienda.

El documento mostrado es un avance del proyecto y por tanto NO ES VINCULANTE.



PLANO DE PARCELA VIVIENDA 02

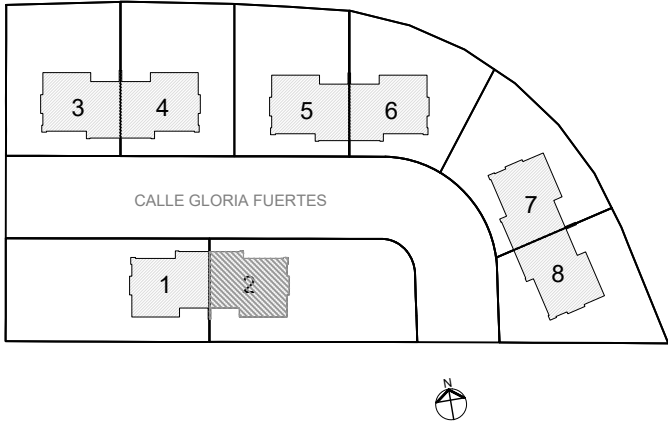

VIVIENDA TIPO I		SUPERFICIE CONSTRUIDA
PLANTA SÓTANO	VIVIENDA	95,32 m2
PLANTA BAJA	VIVIENDA	96,92 m2
	PORCHES	8,28 m2
PLANTA PRIMERA	VIVIENDA	85,42 m2
	TERRAZAS	8,28 m2
PLANTA DE CUBIERTA	—	101,26 m2
TOTALES		395,48 m2



VIVIENDA-02: SUPERFICIE PARCELA: 444,90 m²

PLANTA BAJA

*NOTAS: Las distribuciones y cotas representadas son orientativas y podrán ser modificadas para su adecuación a la normativa urbanística aplicable y la viabilidad constructiva de dichas propuestas en su fase de obra y construcción de la vivienda.

El documento mostrado es un avance del proyecto y por tanto NO ES VINCULANTE.



VIVIENDA-03: SUPERFICIE PARCELA: 369,33 m²

VIVIENDA TIPO I		SUPERFICIE CONSTRUIDA
PLANTA SÓTANO	VIVIENDA	95,32 m2
PLANTA BAJA	VIVIENDA	96,92 m2
	PORCHES	8,28 m2
PLANTA PRIMERA	VIVIENDA	85,42 m2
	TERRAZAS	8,28 m2
PLANTA DE CUBIERTA	—	101,26 m2
TOTALES		395,48 m2

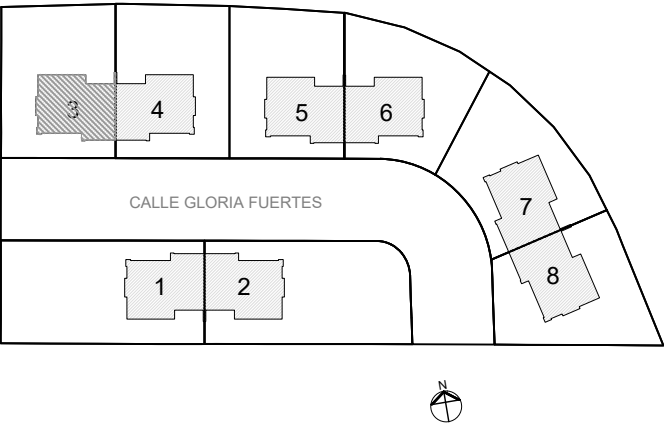

PLANTA BAJA

*NOTAS: Las distribuciones y cotas representadas son orientativas y podrán ser modificadas para su adecuación a la normativa urbanística aplicable y la viabilidad constructiva de dichas propuestas en su fase de obra y construcción de la vivienda.

El documento mostrado es un avance del proyecto y por tanto NO ES VINCULANTE.



PLANO DE PARCELA VIVIENDA 04



VIVIENDA-04: SUPERFICIE PARCELA: 369,99 m²

VIVIENDA TIPO I		SUPERFICIE CONSTRUIDA
PLANTA SÓTANO	VIVIENDA	95,32 m2
PLANTA BAJA	VIVIENDA	96,92 m2
	PORCHES	8,28 m2
PLANTA PRIMERA	VIVIENDA	85,42 m2
	TERRAZAS	8,28 m2
PLANTA DE CUBIERTA	—	101,26 m2
TOTALES		395,48 m2

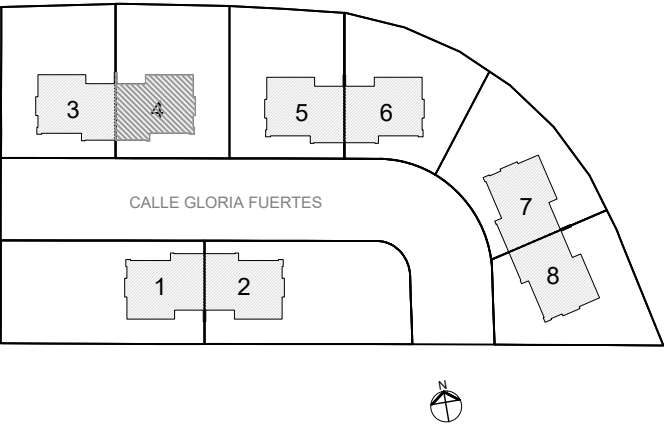

PLANTA BAJA

*NOTAS: Las distribuciones y cotas representadas son orientativas y podrán ser modificadas para su adecuación a la normativa urbanística aplicable y la viabilidad constructiva de dichas propuestas en su fase de obra y construcción de la vivienda.

El documento mostrado es un avance del proyecto y por tanto NO ES VINCULANTE.



PLANO DE PARCELA

VIVIENDA 05



VIVIENDA-05: SUPERFICIE PARCELA: 362,87 m²

VIVIENDA TIPO I		SUPERFICIE CONSTRUIDA
PLANTA SÓTANO	VIVIENDA	95,32 m2
PLANTA BAJA	VIVIENDA	96,92 m2
	PORCHES	8,28 m2
PLANTA PRIMERA	VIVIENDA	85,42 m2
	TERRAZAS	8,28 m2
PLANTA DE CUBIERTA	-	101,26 m2
TOTALES		395,48 m2

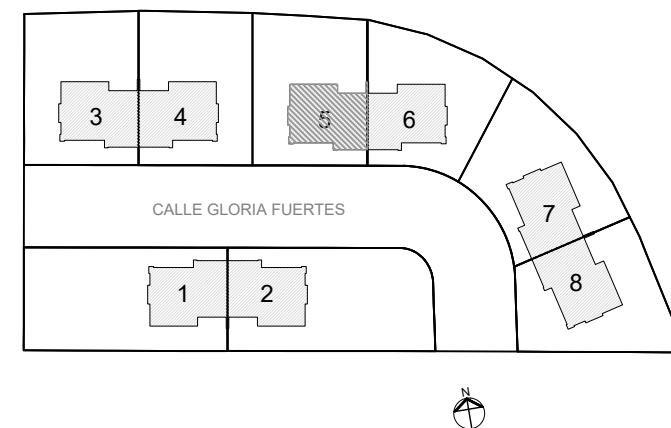

PLANTA BAJA

*NOTAS: Las distribuciones y cotas representadas son orientativas y podrán ser modificadas para su adecuación a la normativa urbanística aplicable y la viabilidad constructiva de dichas propuestas en su fase de obra y construcción de la vivienda.

El documento mostrado es un avance del proyecto y por tanto NO ES VINCULANTE.

RESIDENCIAL LAS ROZAS

Sector V-3 Calle Gloria Fuertes Las Rozas (Madrid)



VIVIENDA TIPO I		SUPERFICIE CONSTRUIDA
PLANTA SÓTANO	VIVIENDA	95,32 m2
PLANTA BAJA	VIVIENDA	96,92 m2
	PORCHES	8,28 m2
PLANTA PRIMERA	VIVIENDA	85,42 m2
	TERRAZAS	8,28 m2
PLANTA DE CUBIERTA	—	101,26 m2
TOTALES		395,48 m2

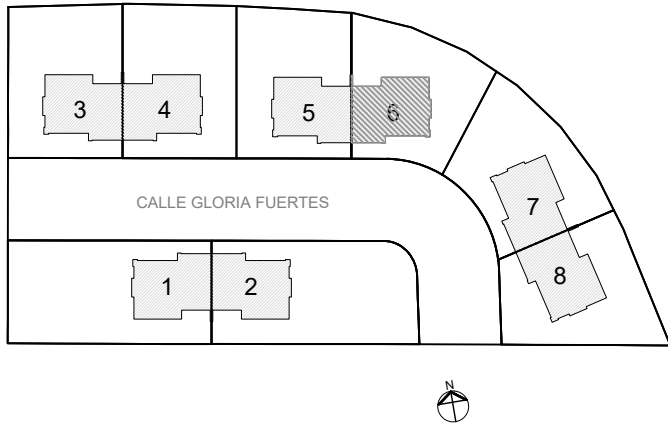

VIVIENDA-06: SUPERFICIE PARCELA: 342,36 m²

PLANTA BAJA

*NOTAS: Las distribuciones y cotas representadas son orientativas y podrán ser modificadas para su adecuación a la normativa urbanística aplicable y la viabilidad constructiva de dichas propuestas en su fase de obra y construcción de la vivienda.

El documento mostrado es un avance del proyecto y por tanto NO ES VINCULANTE.



PLANO DE PARCELA VIVIENDA 07

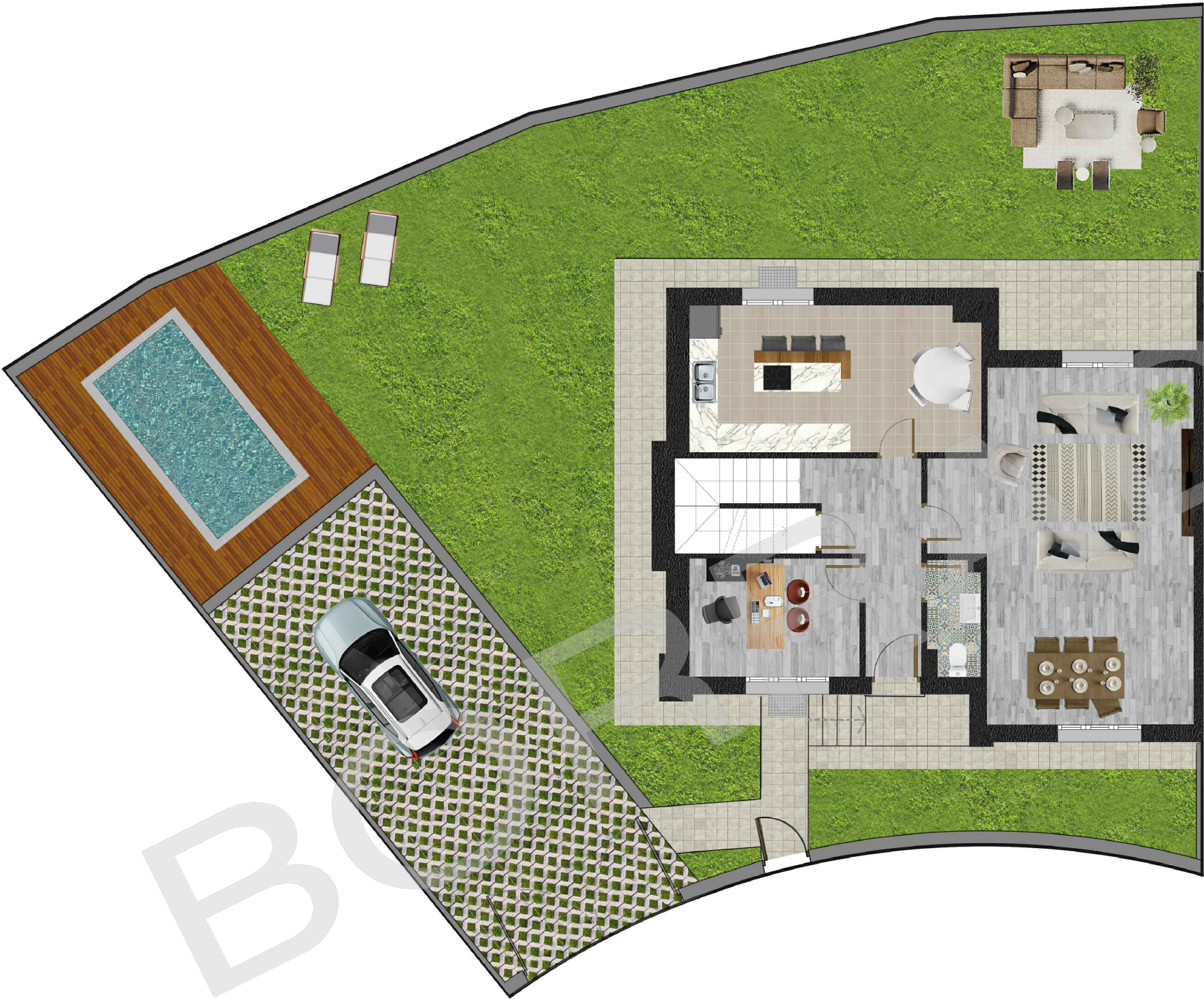

VIVIENDA TIPO I		SUPERFICIE CONSTRUIDA
PLANTA SÓTANO	VIVIENDA	95,32 m2
PLANTA BAJA	VIVIENDA	96,92 m2
	PORCHES	8,28 m2
PLANTA PRIMERA	VIVIENDA	85,42 m2
	TERRAZAS	8,28 m2
PLANTA DE CUBIERTA	-	101,26 m2
TOTALES		395,48 m2

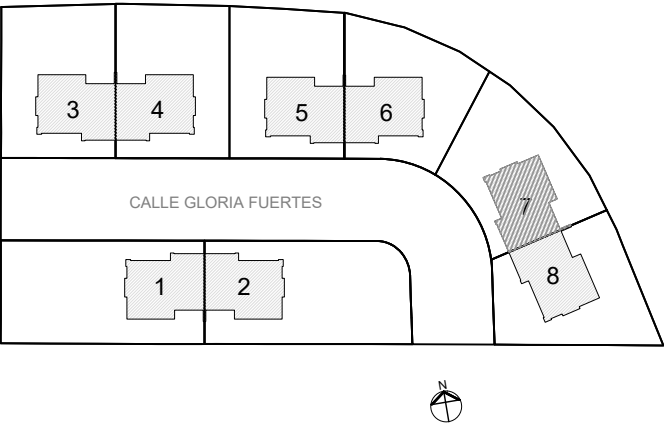

VIVIENDA-07: SUPERFICIE PARCELA: 356,79 m²

PLANTA BAJA

*NOTAS: Las distribuciones y cotas representadas son orientativas y podrán ser modificadas para su adecuación a la normativa urbanística aplicable y la viabilidad constructiva de dichas propuestas en su fase de obra y construcción de la vivienda.

El documento mostrado es un avance del proyecto y por tanto NO ES VINCULANTE.



VIVIENDA TIPO I		SUPERFICIE CONSTRUIDA
PLANTA SÓTANO	VIVIENDA	95,32 m2
PLANTA BAJA	VIVIENDA	96,92 m2
	PORCHES	8,28 m2
PLANTA PRIMERA	VIVIENDA	85,42 m2
	TERRAZAS	8,28 m2
PLANTA DE CUBIERTA	—	101,26 m2
TOTALES		395,48 m2

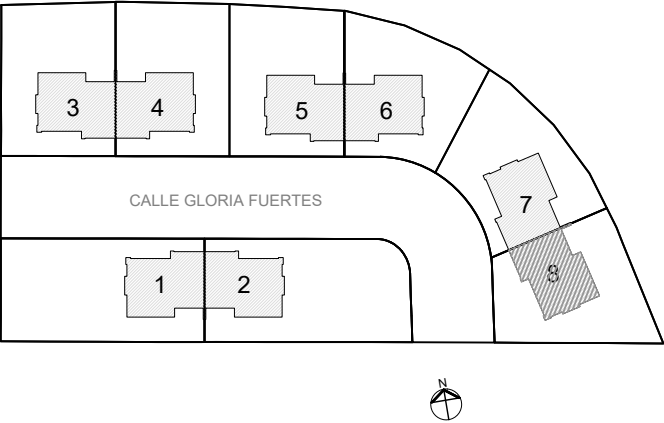

VIVIENDA-08: SUPERFICIE PARCELA: 348,41 m²

PLANTA BAJA

*NOTAS: Las distribuciones y cotas representadas son orientativas y podrán ser modificadas para su adecuación a la normativa urbanística aplicable y la viabilidad constructiva de dichas propuestas en su fase de obra y construcción de la vivienda.

El documento mostrado es un avance del proyecto y por tanto NO ES VINCULANTE.

PLANO DE VIVIENDA - TIPO I_A

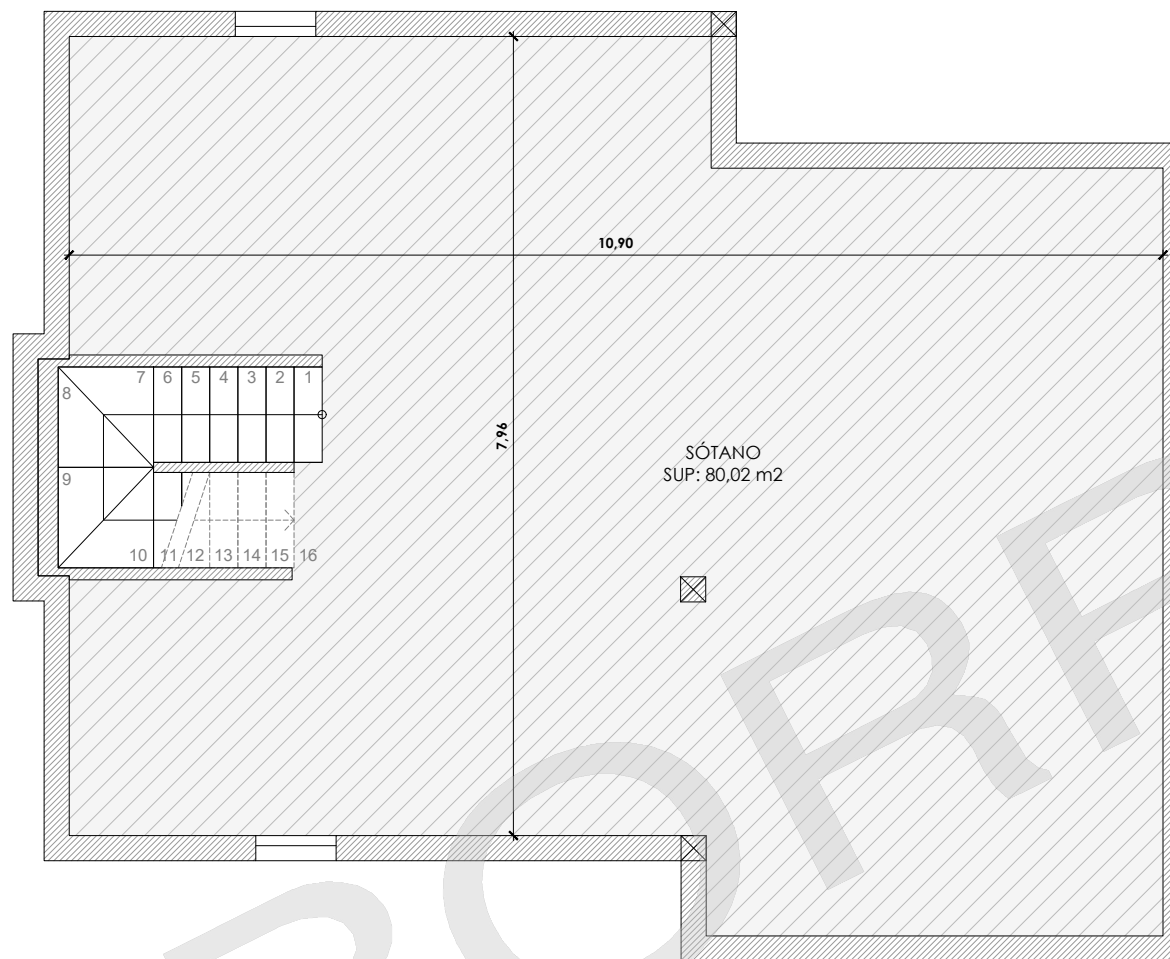

PLANTA SÓTANO

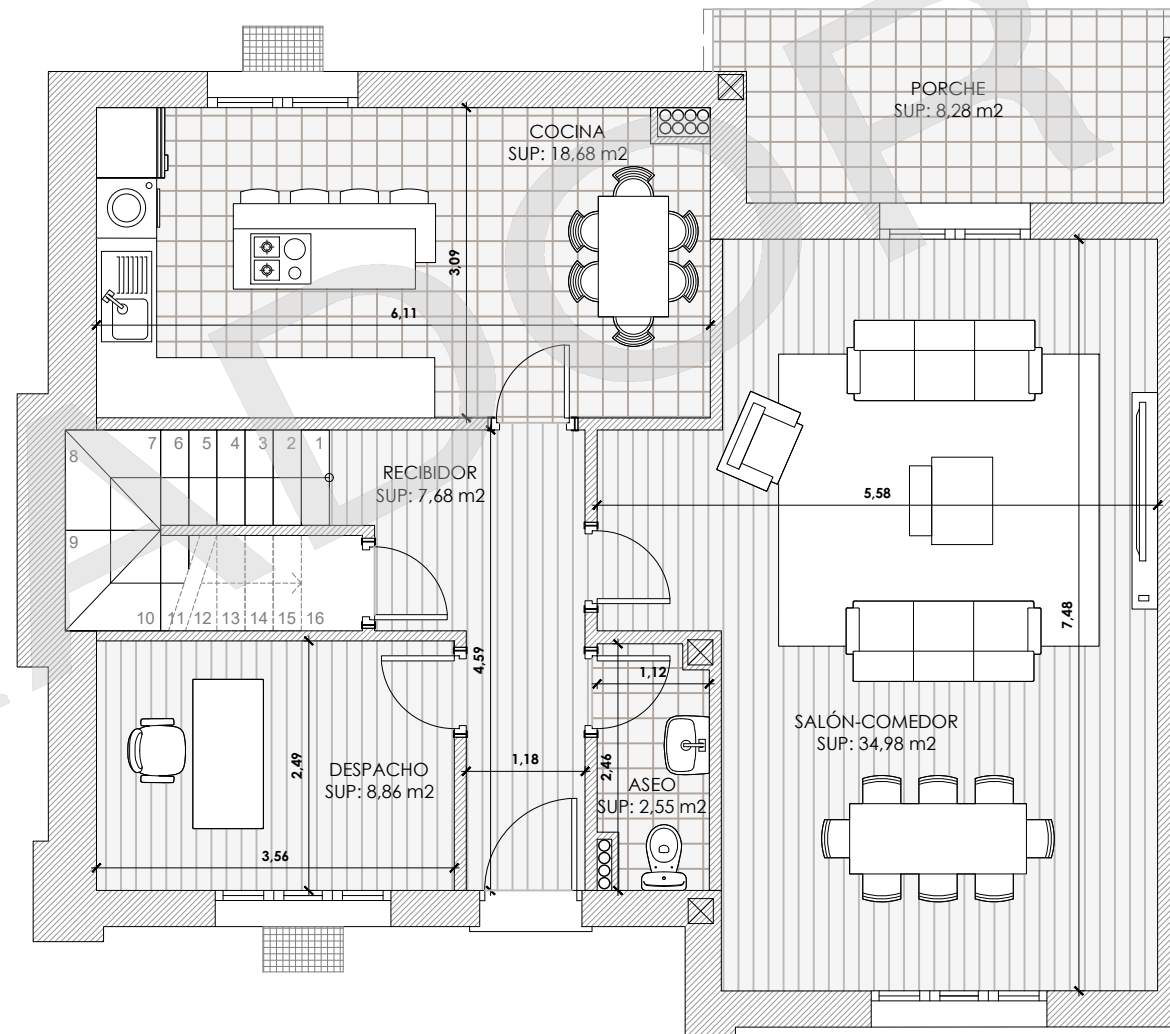

PLANTA BAJA

*NOTAS: Las distribuciones y cotas representadas son orientativas y podrán ser modificadas para su adecuación a la normativa urbanística aplicable y la viabilidad constructiva de dichas propuestas en su fase de obra y construcción de la vivienda.

El documento mostrado es un avance del proyecto y por tanto NO ES VINCULANTE.

RESIDENCIAL LAS ROZAS

Sector V-3 Calle Gloria Fuertes Las Rozas (Madrid)

PLANO DE VIVIENDA - TIPO I_A

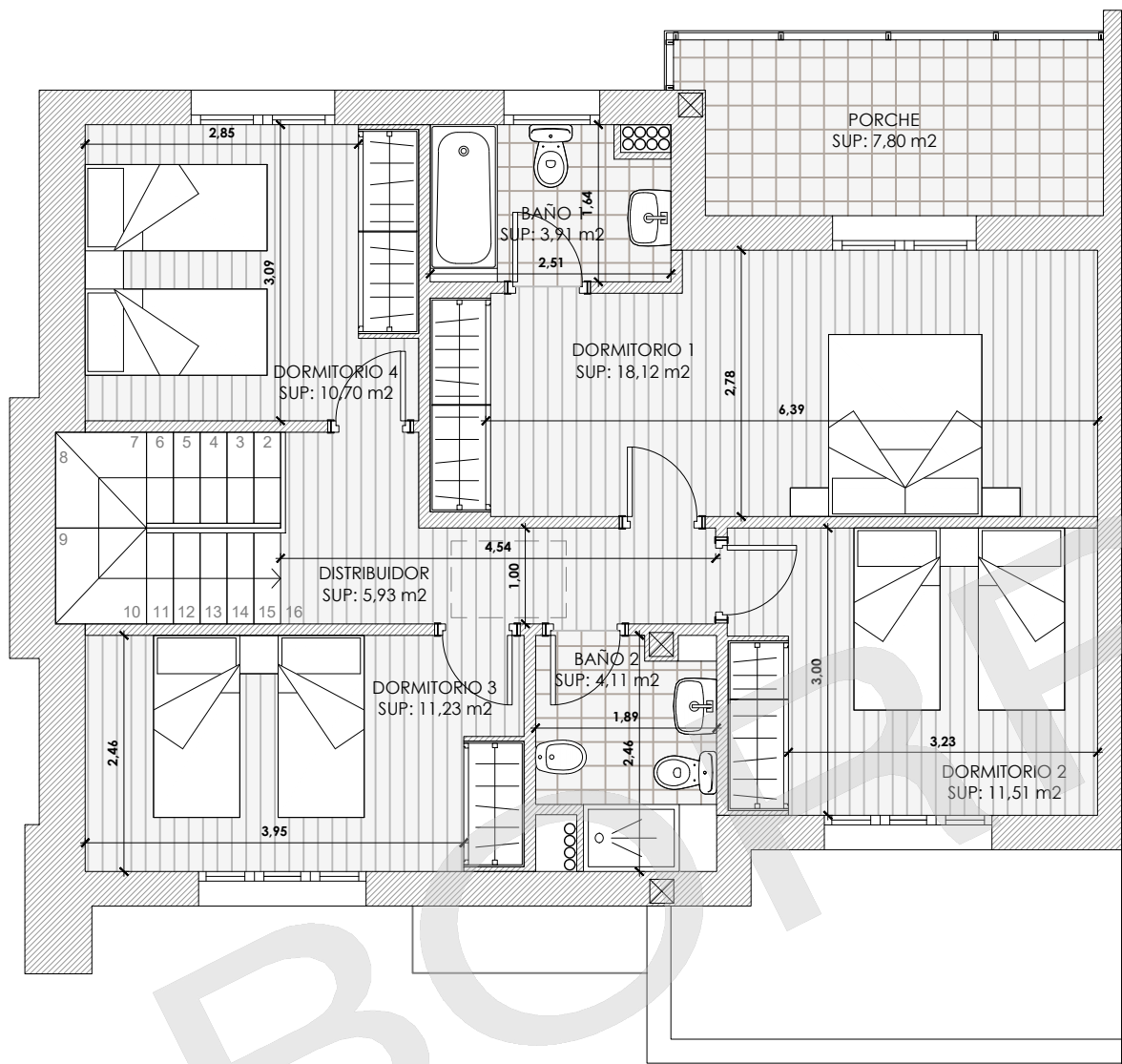

PLANTA PRIMERA

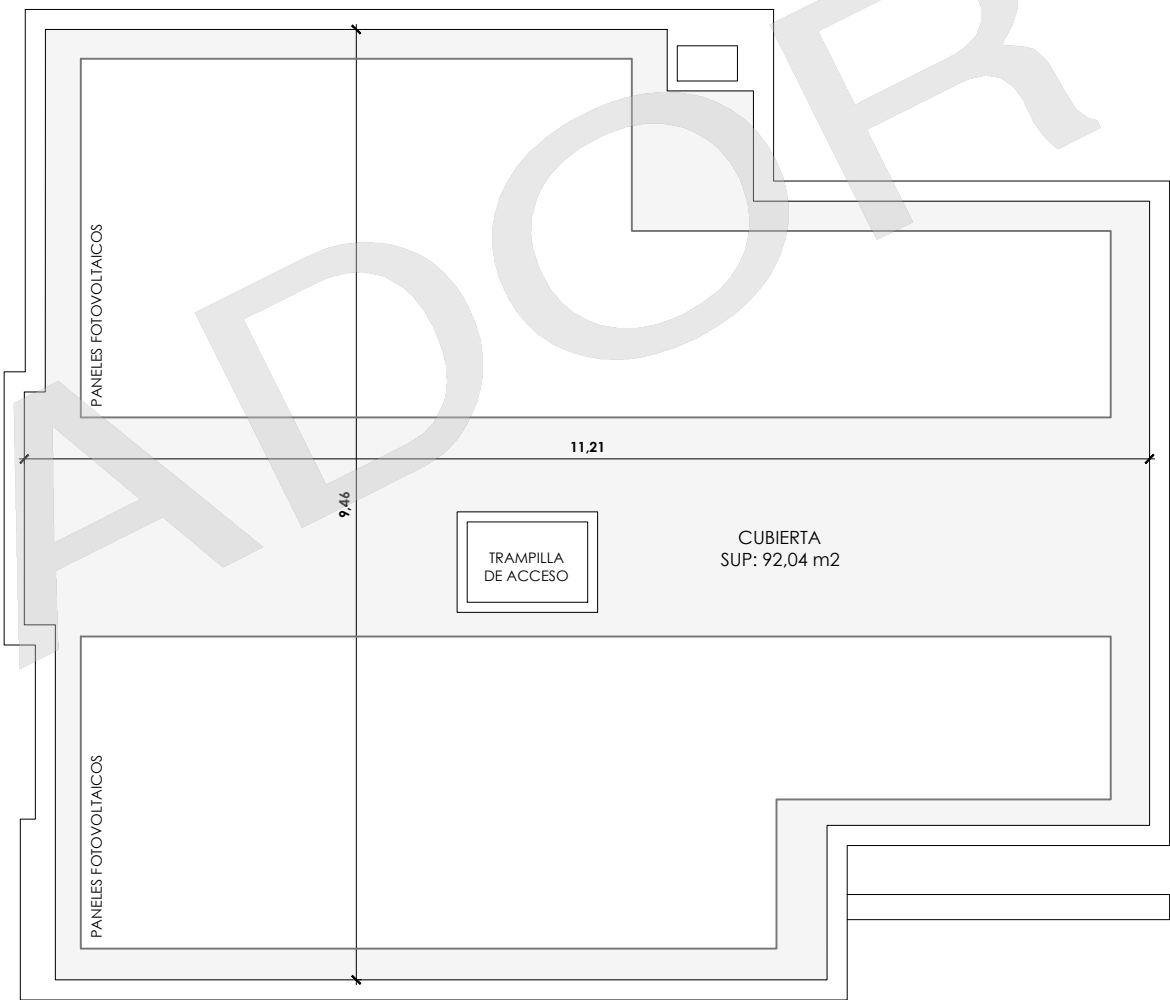

PLANTA CUBIERTA

*NOTAS: Las distribuciones y cotas representadas son orientativas y podrán ser modificadas para su adecuación a la normativa urbanística aplicable y la viabilidad constructiva de dichas propuestas en su fase de obra y construcción de la vivienda.

El documento mostrado es un avance del proyecto y por tanto NO ES VINCULANTE.

RESIDENCIAL LAS ROZAS

Sector V-3 Calle Gloria Fuertes Las Rozas (Madrid)

PLANO DE VIVIENDA - TIPO I_B

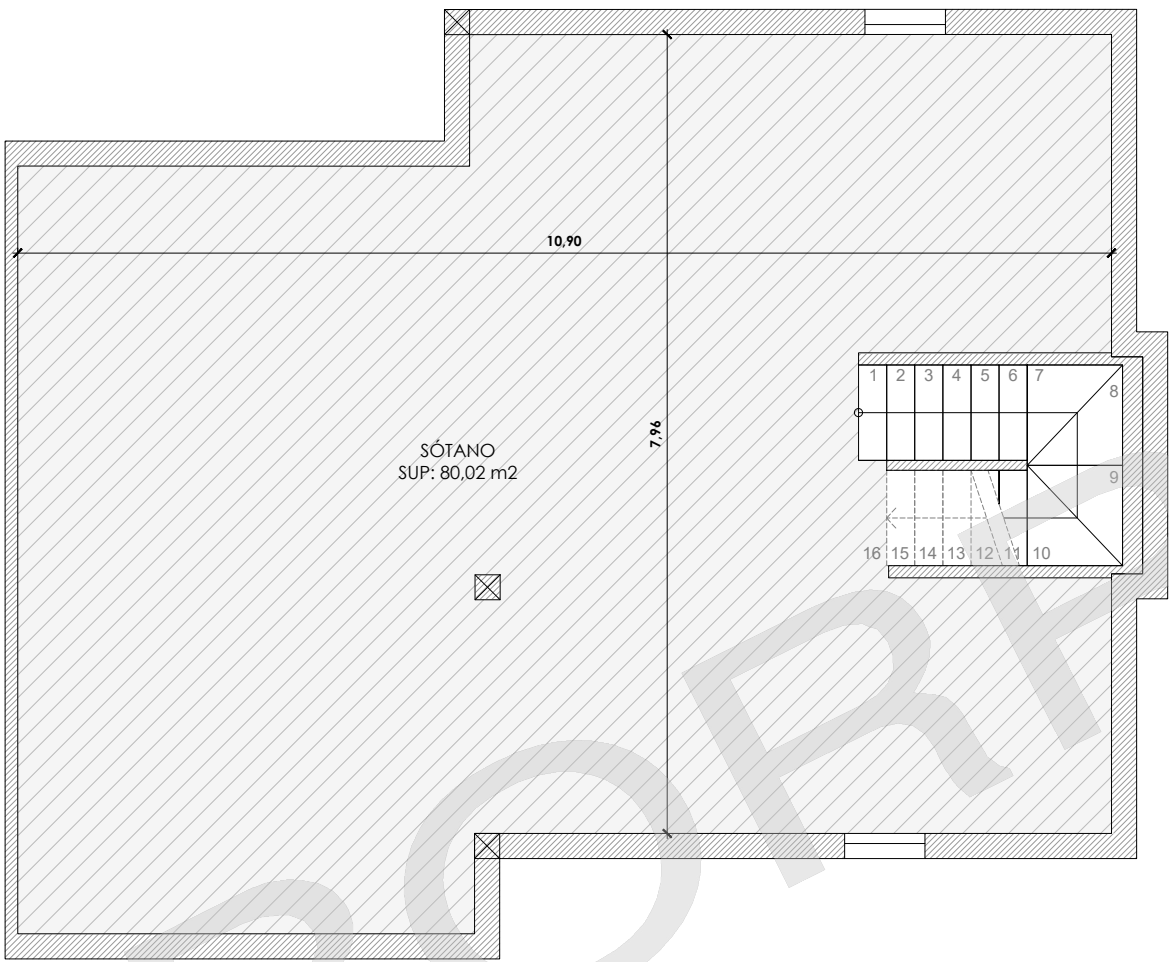

PLANTA SÓTANO

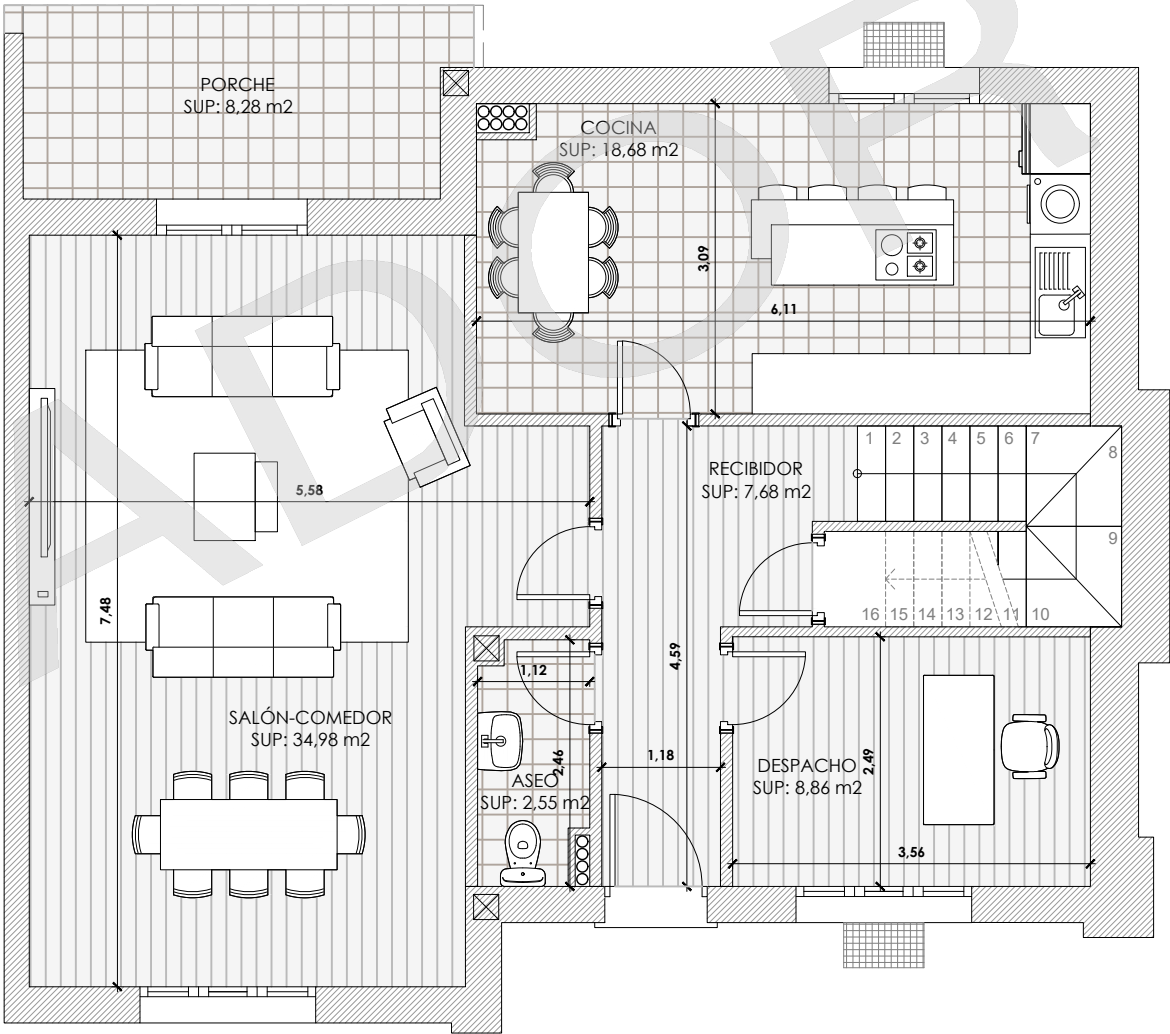

PLANTA BAJA

*NOTAS: Las distribuciones y cotas representadas son orientativas y podrán ser modificadas para su adecuación a la normativa urbanística aplicable y la viabilidad constructiva de dichas propuestas en su fase de obra y construcción de la vivienda.

El documento mostrado es un avance del proyecto y por tanto NO ES VINCULANTE.

RESIDENCIAL LAS ROZAS

Sector V-3 Calle Gloria Fuertes Las Rozas (Madrid)

PLANO DE VIVIENDA - TIPO I_B

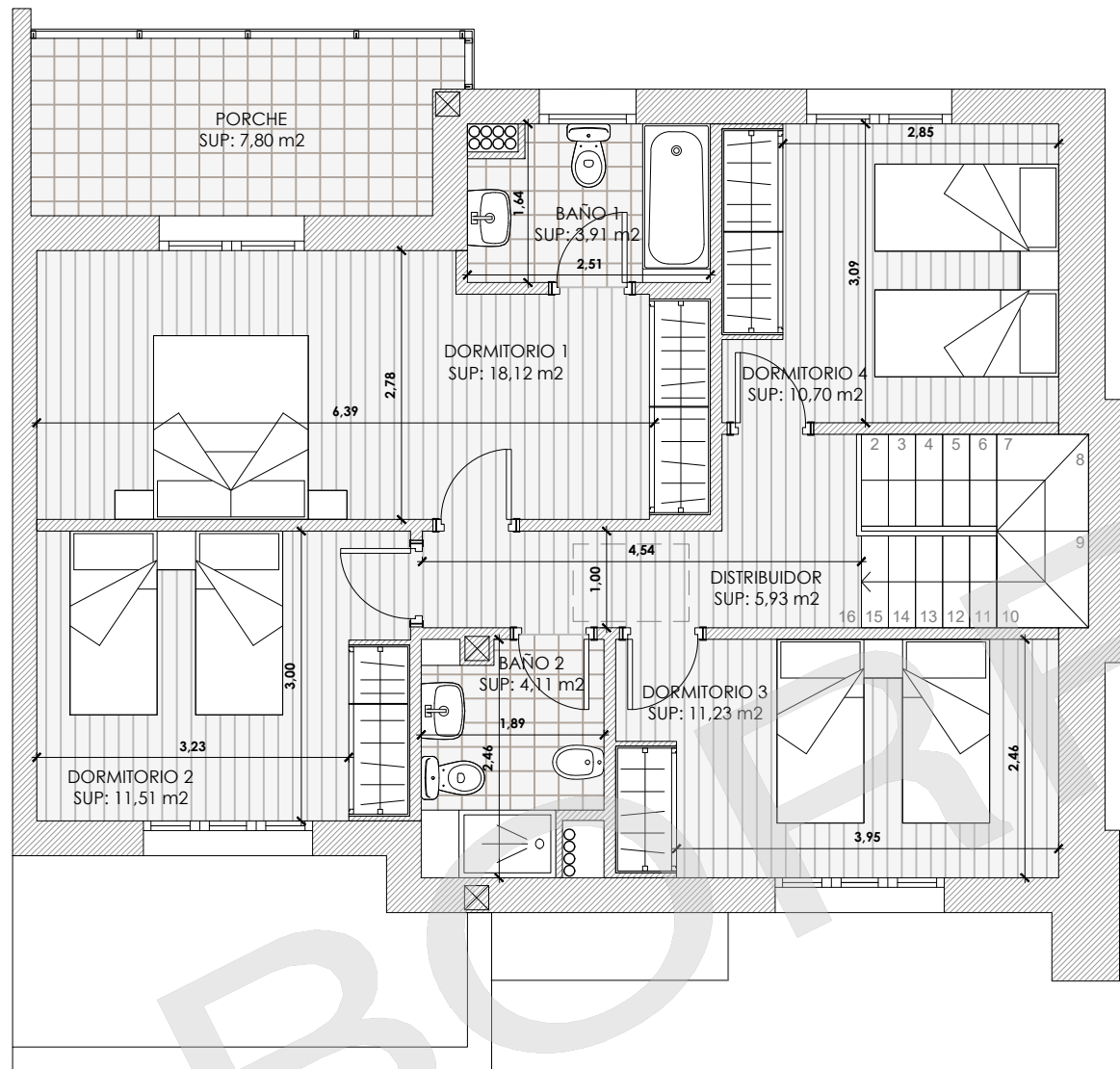

PLANTA PRIMERA

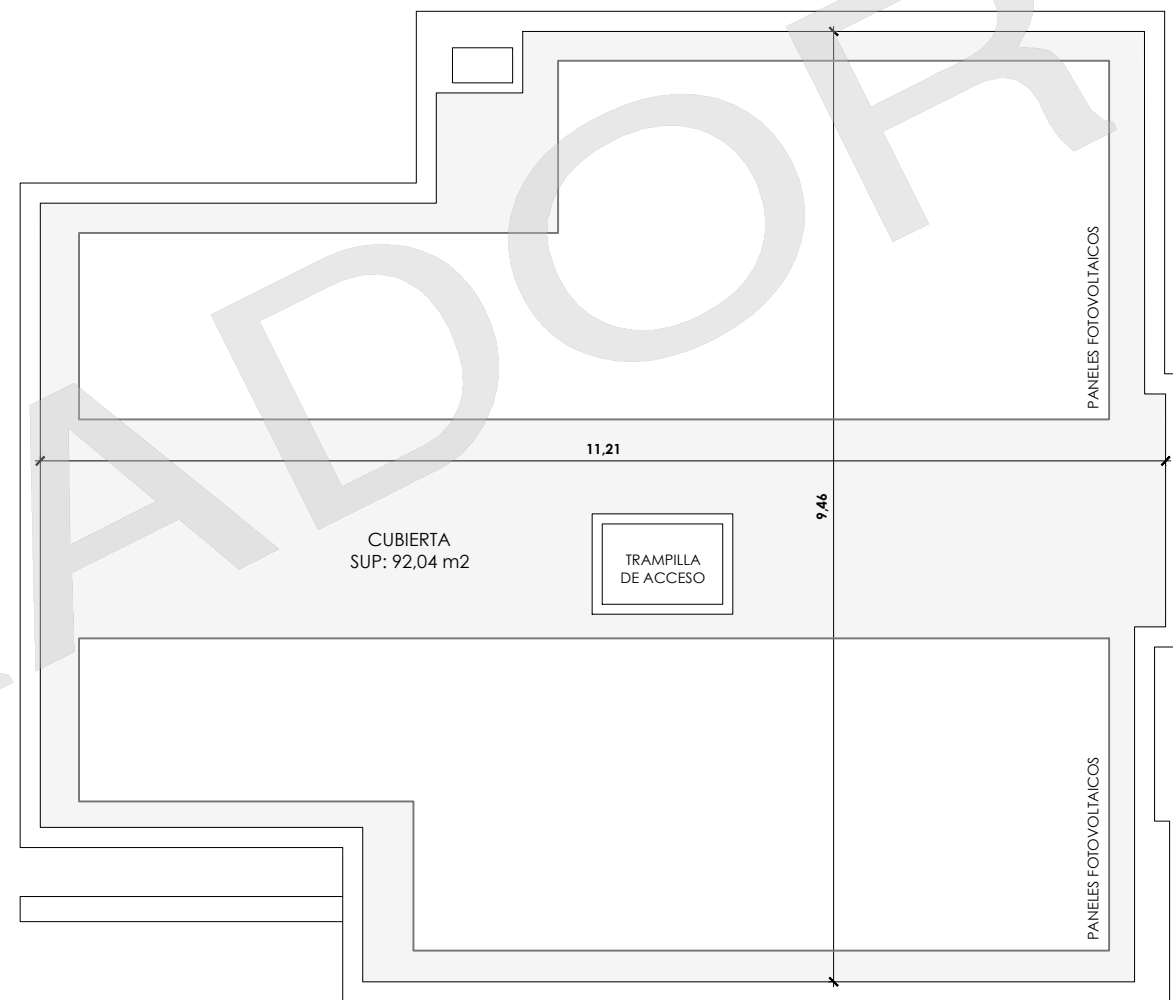

PLANTA CUBIERTA

*NOTAS: Las distribuciones y cotas representadas son orientativas y podrán ser modificadas para su adecuación a la normativa urbanística aplicable y la viabilidad constructiva de dichas propuestas en su fase de obra y construcción de la vivienda.

El documento mostrado es un avance del proyecto y por tanto NO ES VINCULANTE.

RESIDENCIAL LAS ROZAS

Sector V-3 Calle Gloria Fuertes Las Rozas (Madrid)